

# Treinamento Da Plataforma Nível I



MOBIVIEW

Desta vez, você no comando

# Passo 1 - Acesso

- ▶ Acesse no seu navegador o link <https://rt2.mobiview.com.br>
- ▶ Digite usuário e senha informados no e-mail



The screenshot shows the login interface for Mobiview. At the top center is the logo, which consists of a stylized 'M' made of three horizontal bars in grey and yellow, followed by the text 'MOBIVIEW' in a bold, sans-serif font, and 'tecnologia em mobilidade' in a smaller font below it. Below the logo are two input fields: the first is labeled 'Nome de Usuário' and the second is labeled 'Senha'. Below these fields is a prominent red button with the white text 'Entrar'. Underneath the button is a link that says 'Recuperar dados de acesso?'. At the bottom of the page, the version number 'Versão 2.0.11.0' and the update date 'Última atualização: 01/10/2014' are displayed.

# Passo 2 - Visualização dos Veículos

- ▶ Na tela que se abra logo após o login será possível visualização de todos os veículos da frota caso queira visualizar algum individualmente apenas marque o mesmo no canto direito e clique em filtrar
- ▶ Caso clique sobre o mesmo abrirá um menu com acesso rápido aos principais relatórios e dados do veículo como status (ligado, Desligado ou em movimento), Velocidade endereço latitude e longitude e etc..

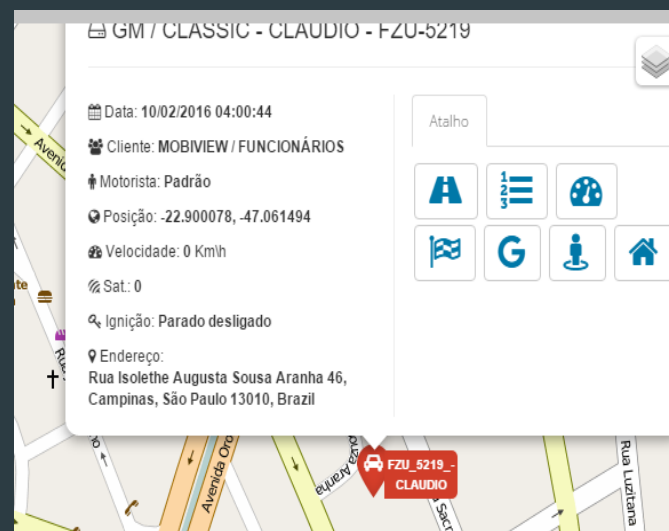
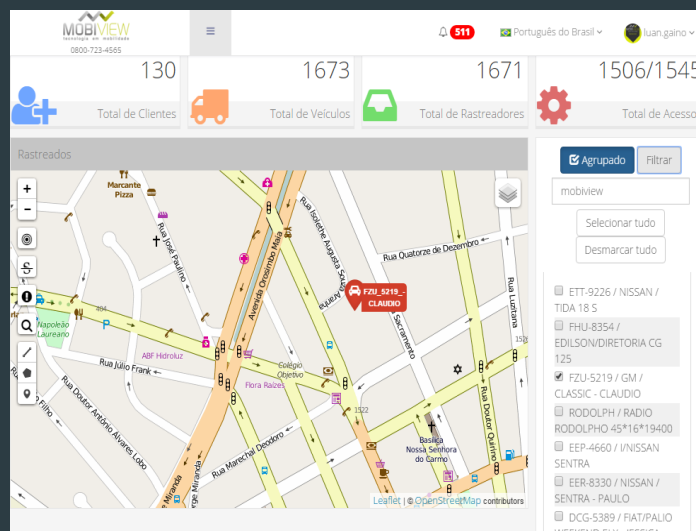

# Passo 3 - Relatórios

- ▶ Relatório de Permanência em ponto mostra todo o tempo que o veículo permaneceu parado em um mesmo local
- ▶ Relatório de Itinerário - Mostra dentro das 8 as 18h Todos os veículos que se movimentaram
- ▶ Relatório de Últimos eventos - Exibe todo o trajeto realizado pelo carro, todas as ignições ligadas e desligadas e todas as velocidades que o carro atingiu no período solicitado
- ▶ Relatório de Alertas - Exibe todos os alertas que estão configurados (é possível configurar alertas de cerca, manutenções e velocidade ( Passo 4))
- ▶ Relatório de Trajeto Percorrido - Exibe todo o trajeto realizado pelo veículo no período solicitado (não exportável)

- ▶ Relatório de Pontos de Referencia - Exibe todos os pontos de referencia cadastrados e a Proximidade do veiculo com os mesmos dentro do período solicitado
- ▶ Relatórios de Rota - Exibe as rotas Realizadas pelo Veiculo dentro do período solicitado
- ▶ Relatório de Velocidade - Exibe todas as velocidades atingidas pelo veiculo no período solicitado
- ▶ Relatório de Passagem em área restrita/Cerca - Exibe todo o tempo que o veiculo permaneceu em uma cerca dentro do tempo solicitado
- ▶ Relatório de Odometro e horimetro - Exibe Odometro e horimetro do veiculo no tempo especificado (Odometro = km // Horimetro = tempo do veiculo ligado)
- ▶ Relatório de Manutenção - exibe todas as manutenções realizadas no veiculo (cadastrada manualmente)
- ▶ Previsão de manutenção - exibe todos os alertas das manutenções cadastradas com datas futuras



# Passo 4 - Alertas

- ▶ Cadastro de Área restrita ou Cerca - Va em Cadastro > cadastro de área restrita ou cerca > pesquise o nome da rua e faça um desenho no mapa fechando a área desejada> depois clique em cadastrar área restrita ou cerca
- ▶ Após clicar em cadastrar aparecera a opção para colocar o alerta nos veículos solicitados (Caso seja uma área de empresa pode-se definir uma velocidade limite para a área sendo informado apenas quando o mesmo ultrapassar a velocidade limite ) após vincular o mesmo aos veículos todas as vezes que o veiculo entrar ou sair da região marcada você recebera um alerta informando o mesmo

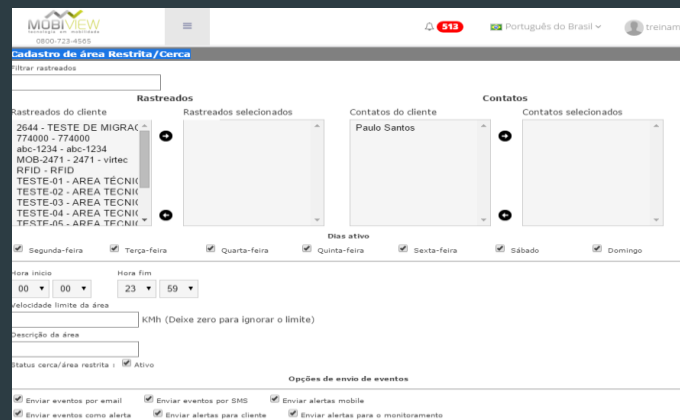
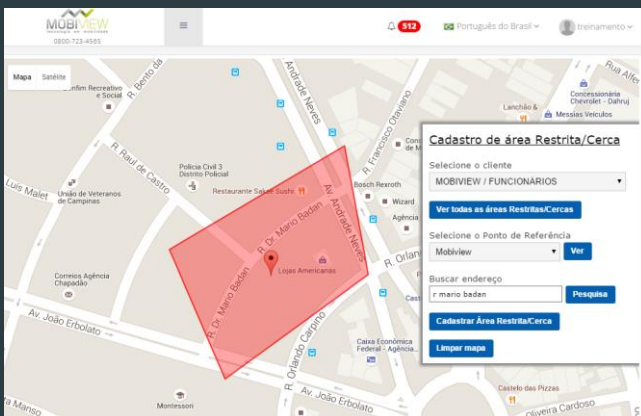

- ▶ Manutenções - é possível cadastrar alertas de manutenção e inserir manualmente todas as manutenções do veículo para controle em um só lugar

Exemplo de alerta ( troca de óleo ) a plataforma controla a quilometragem do veículo portanto pode se configurar alertas de troca de óleo pela mesma por exemplo se o veículo teve troca de óleo com km 100 pode se colocar para a mesma te alertar quando o veículo chegar com km 5100 considerando que a troca será a cada 5 mil km quando o mesmo estiver próximo dos 5100 será exibido diversos alertas na plataforma e no e-mail informando que deve ser trocado o óleo do veículo a mesma regra pode se aplicar a outros tipos de manutenção como revisões e balanceamentos sempre se baseando na quilometragem ou simplesmente especificando uma data para exibição do alerta

| Veículo                     | Cliente             | Limite da data | Odômetro Atual   | Odômetro Venc. |
|-----------------------------|---------------------|----------------|------------------|----------------|
| 0576 FIAT/PALJO FIRE        | PRA CAFE            | -              | 42.678 Km 158 m  | 42.640 Km      |
| 5722 VW/GOL 1.0 GIV         | PRA CAFE            | -              | 64.532 Km 862 m  | 67.824 Km      |
| 4045 FIAT/UNO MILLE ECONOMY | PRA CAFE            | -              | 131.158 Km 536 m | 132.290 Km     |
| 0938 FIAT/PALJO FIRE        | PRA CAFE            | -              | 29.347 Km 9 m    | 29.300 Km      |
| 0895 FIAT/FIORINO 1.4 FLEX  | PRA CAFE            | -              | 51.699 Km 104 m  | 51.615 Km      |
| 0474 FIAT/FIORINO FLEX      | PRA CAFE            | -              | 140.347 Km 118 m | 140.336 Km     |
| 4044 FIAT/UNO MILLE ECONOMY | PRA CAFE            | -              | 69.178 Km 172 m  | 69.113 Km      |
| 3061 IVECO/DAILY            | CHG AUTOMOTIVA LTDA | -              | 4.649 Km 668 m   | 160.000 Km     |